Stadt Bibliothek
Bad Kreuznach

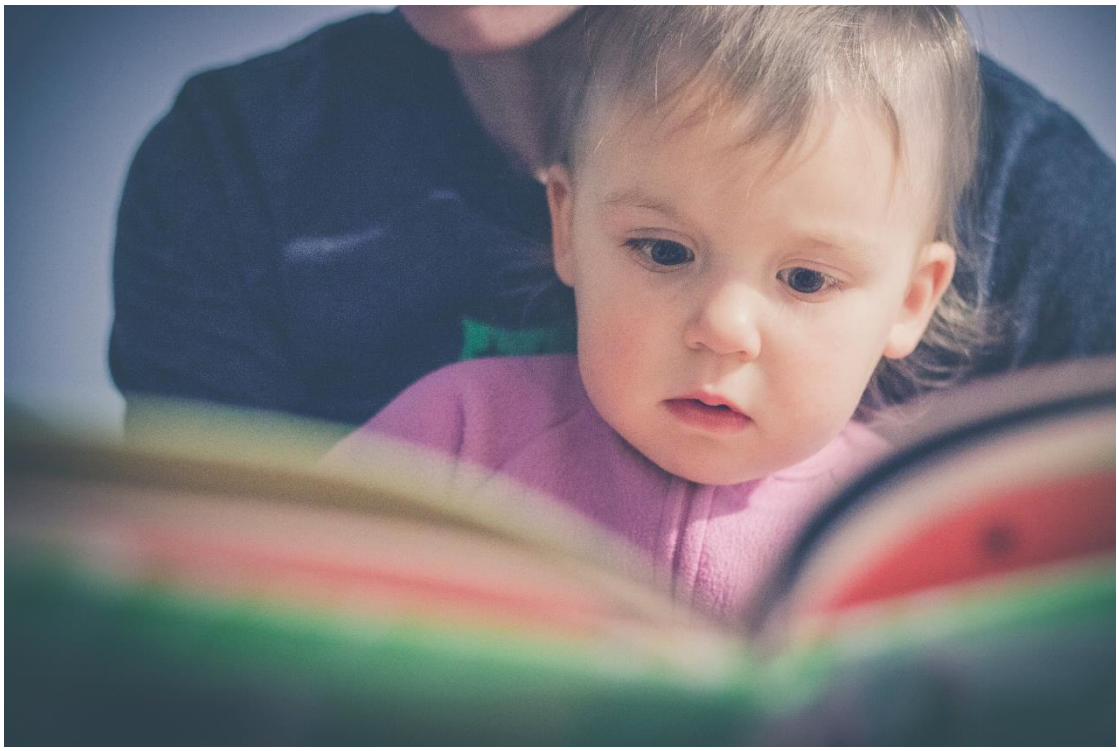

Bilderbücher 2022

Eine Bestandsauswahl zu verschiedenen Themen des Kinderalltags

Die Kinder- und Jugendabteilung

Geschwister!
Buch und Illustrationen von Rocio Bonilla. Jumbo Verlag, 2019. 52 Seiten. ISBN 978-3-8337-3959-0 - EUR 15.00

"Mein kleiner Bruder ärgert mich", denkt die große Schwester. Wie ein Affe hampelt er herum und macht nur Unsinn. Ob der kleine Bruder das auch so sieht? - Dreh das Buch herum und betrachte seine Geschichte: Die große Schwester nervt ... - was passiert wohl in der Mitte des Buches?
Für Kinder ab 4.

Das kleine Wir zu Hause
Buch und Illustrationen von Daniela Kunkel. Carlsen Verlag, 2020. 36 Seiten. ISBN 978-3-551-51920-7 - EUR 15.00

Auch wenn jede Familie einzigartig ist, so haben doch alle etwas gemeinsam: Ein Wir, dass immer dort entsteht, wo Menschen sich mögen. Wie bei Familie Fusselgrün, wo sich das kleine Wir sehr wohl fühlt. Doch wie kann das Wir-Gefühl auch nach einem Familiengewitter wieder wachsen?
Für Kinder ab 4.

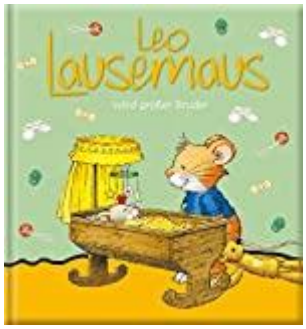

Leo Lausemaus wird großer Bruder
Buch und Illustrationen von Marco Campanella. Lingen Verlag, 2020. 28 Seiten. ISBN 978-3-96347-147-6 - EUR 6.95

Leo ist ganz aufgeregt: Er soll ein Geschwisterchen bekommen! Doch bis es soweit ist, dauert es noch lange. Papa baut erstmal eine schöne Wiege und Leo begleitet Mama zur Untersuchung. Dann sind Mama und Papa eines Tages ins Krankenhaus verschwunden: Ob jetzt das Baby endlich kommt?
Für Kinder ab 3.

Plötzlich war ein Wuckel da
Ein Buch von Uticha Marmon. Mit Illustrationen von Anne-Kathrin Behl. Magellan Verlag, 2019. 28 Seiten.
ISBN 978-3-7348-2060-1 - EUR 14.00

Die kleine Ida erzählt, wie ein kleines Wesen in ihre Familie kommt und die Eltern rund um die Uhr beschäftigt. Das „Wuckel“ ist ihr höchst unsympathisch - bis sie bei seinem Geschrei zu singen beginnt und das neue Familienmitglied sie niedlich anlächelt.
Für Kinder ab 3.

KINDERGARTEN

Das kleine WIR im Kindergarten
Buch und Illustrationen von Daniela Kunkel. Carlsen Verlag, 2021. 25 Seiten. ISBN 978-3-551-51919-1 - EUR 15.00

Das WIR im Kindergarten Hummelburg ist groß und stark. Als nach den Ferien ein neuer Junge in die Gruppe kommt, freut sich das WIR und hilft ihm sich bei den anderen wohl zu fühlen.
Für Kinder ab 4.

Komm, wir zeigen dir unsere Kita
Buch und Illustrationen von Constanze von Kitzing. Carlsen Verlag, 2021. 14 Seiten. ISBN 978-3-551-17015-6 - EUR 13.00

In der Kita Kunterbunt ist jeden Tag viel los! Unglaublich, was man da alles machen kann: In der Kreativecke malen und basteln, beim Vorlesen eines spannenden Buches zuhören, in der Küchen-Ecke den Tisch für die Puppen decken und im Morgenkreis fröhlich musizieren.
Ein Pappbilderbuch für Kinder ab 3.

Leo Lausemaus lässt sich nicht ärgern
Buch und Illustrationen von Marco Campanella. Lingen Verlag, 2019. 28 Seiten. ISBN 978-3-96347-087-5 - EUR 6.95

In Leos Kindergarten sind drei neue Jungs, die ihm imponieren: Sie sind älter wie Leo und total cool. Leo würde auch gerne zu ihrer Bande gehören, doch das sehen die Jungs anders.
Für Kinder ab 3.

Tims erster Tag im Kindergarten
Ein Buch von Chiara Piroddi. Mit Illustrationen von Federica Nuccio und Roberta Vottero. WS Kids Verlag, 2021. 20 Seiten. ISBN 978-88-6312-474-3 - EUR 9.95

Der kleine Tim fürchtet sich vor seinem ersten Tag im Kindergarten. Er will unbedingt bei seinen Eltern bleiben. Er überlegt sich fünf Tricks, mit denen er ihre Nähe spüren kann, obwohl sie nicht bei ihm sind. Seine kuriosen Ideen funktionieren und er überwindet seine Angst.
Ein Pappbilderbuch für Kinder ab 3.

SCHULE

Bald ist mein erster Schultag
Ein Buch von Dany Aubert und Catherine Leblanc. Mit Illustrationen von Eve Tharlet. Minedition Verlag, 2020.
28 Seiten. ISBN 978-3-86566-406-8 - EUR 14.00

Martin, der kleine Bär soll, in die Schule kommen. Doch freuen kann er sich nicht darüber. Vielmehr meldet er bei seinen Eltern immer wieder Bedenken an.
Für Kinder ab 4.

Die Bestimmer
Buch und Illustrationen von Lisen Adbage. Beltz & Gelberg Verlag, 2020. 31 Seiten. ISBN 978-3-407-75811-8 - EUR 13.95

Auf dem Schulhof sind vier Kinder einfach immer die "Bestimmer". Hier erzählen fünf andere Kinder, wie sie ständig von den "Bestimmern" abgedrängt wurden und wie sie dieses Problem durch Geduld und Ausdauer gelöst haben.
Für Kinder ab 4.

Der Ernst des Lebens - den Schulweg gehen wir gemeinsam
Ein Buch von Sabine Jörg. Mit Illustrationen von Anne-Kathrin Behl. Thienemann Verlag, 2021. 26 Seiten.
ISBN 978-3-522-45955-6 - EUR 14.00

Annette und Ernst gehen in die erste Klasse und haben sogar den gleichen Schulweg. Beide kennen sich schon gut im Straßenverkehr aus und wissen, wie sie sich z.B. an einer Ampel verhalten müssen. Als jedoch Ernsts Flummi auf die Straße hüpft, passiert beinahe etwas ganz Schlimmes**.**
Für Kinder ab 5.

Wir sind erste Klasse! : ein ABC zum Schulanfang
Buch und Illustrationen von Daniela Kulot. Thienemann Verlag, 2018. 34 Seiten. ISBN 978-3-522-45881-8 - EUR 12.99

Zum Schulanfang stehen 26 Kinder im Mittelpunkt und erleben mit dem humorvollen ABC ihren ersten Schultag - von A wie Apfel einpacken bis Z wie zu spät kommen.
Für Kinder ab 5.

THEMENBEREICH: ICH NEHME MEINE UMGEBUNG WAHR
FARBEN UND FORMEN, BUCHSTABEN UND ZAHLEN

1, 2, 3 - bringt Trost herbei!
Ein Buch von Nele Moost. Mit Illustrationen von Annet Rudolph. Esslinger Verlag, 2020. 12 Seiten.
ISBN 978-3-480-23646-6 - EUR 5.99

Gemeinsam mit dem kleinen Raben Socke und seinen Freunden lernen die Kleinsten die Zahlen von 1 bis 5 kennen. Denn um den Bären zu trösten, brauchen Socke und seine Freunde eine ganze Menge: Sie holen erst 1 großes Tuch, dann 2 Pflaster, 3 leckere Kekse, 4 weiche Kissen und 5 bunte Lollis.
Ein Pappbilderbuch für Kinder ab 2.

Dreieck
Ein Buch von Mac Barnett. Mit Illustrationen von Jon Klassen. NordSüd Verlag, 2019. 48 Seiten. ISBN 978-3-314-10495-4 - EUR 15.00

Dreieck zieht los, um Quadrat einen fiesen Streich zu spielen.
Für Kinder ab 4.

Eckig und Rund - Geschenke kunterbunt!
Ein Buch von Nele Moost. Mit Illustrationen von Annet Rudolph. Esslinger Verlag, 2020. 12 Seiten.
ISBN 978-3-480-23643-5 – EUR 5,99

Der kleine Rabe Socke und seine Freunde erklären die ersten Formen. Kreis, Quadrat, Dreieck und Stern werden spielerisch in eine kleine Geschichte eingebunden.

Ein Pappbilderbuch für Kinder ab 2.

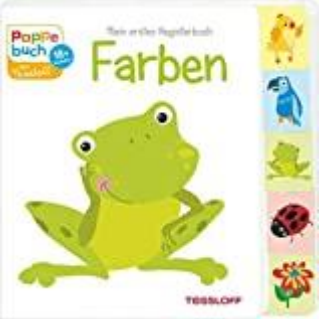

Farben
Konzept von Hannah Fleßner. Mit Illustrationen von Oli Poppins. Tessloff Verlag, 2018. 10 Seiten.
ISBN 978-3-7886-3980-8 - EUR 8.95

Das Küken, die Sonne und die Banane sind gelb. Die Blaubeeren, die Blume und die Trauben sind blau. Ein erstes Buch über die Farben mit einfachen Zeichnungen auf weißem Grund und Griffregister.
Ein Pappbilderbuch für Kinder ab 2.

Frohe Ostern, kleines Huhn! : mein lustiges Farbenbuch
Ein Buch von Nicola Anker. Mit Illustrationen von Antje Flad. Ravensburger Verlag, 2022. 16 Seiten.
ISBN 978-3-473-41752-0 - EUR 8.99

Hase Max bekommt Besuch von Hannah Huhn und er hat viele bunte Eier für sie versteckt. Im Garten ein grünes, in der Küche ein rotes und im Badezimmer ein blaues Ei.
Ein Pappbilderbuch für Kinder ab 2.

Grün, blau, rot - wir bauen ein Piratenboot!
Ein Buch von Nele Moost. Mit Illustrationen von Annet Rudolph. Esslinger Verlag, 2020. 12 Seiten.
ISBN 978-3-480-23645-9 - EUR 5,99

Der kleine Rabe Socke und seine Freunde erklären die ersten Farben. Die Farben Rot, Blau, Grün, Gelb und Lila werden spielerisch in eine kleine Geschichte eingebunden.
Ein Pappbilderbuch für Kinder ab 2.

Der Igel, der wissen wollte, wie viele Stacheln er hat
Ein Buch von Moritz Herzog und Annemarie Fritz. Mit Illustrationen von Angela Kommoß. Ernst Reinhardt Verlag, 2021. 34 Seiten. ISBN 978-3-497-03032-3 - EUR 14.90

Nachdem der Igel aus dem Winterschlaf erwacht, verliert er plötzlich einen Stachel. Nun geht er verwundert der Frage nach, wie viele Stacheln er wohl noch auf seinem Rücken hat. Dieses Bilderbuch zum Zählen und Zerlegen führt auf jeder Seite eine Zahl von 1 bis 10 ein.
Für Kinder ab 3.

Kreis
Ein Buch von Mac Barnett. Mit Illustrationen von Jon Klassen. NordSüd Verlag, 2019. 48 Seiten.
ISBN 978-3-314-10497-8 - EUR 15.00

Kreis möchte verstecken spielen. Hinter dem Wasserfall soll sich aber niemand verstecken, denn dort ist eine dunkle Höhle. Dreieck ignoriert diese Regel und Kreis beginnt im Dunklen zu suchen.
Für Kinder ab 4.

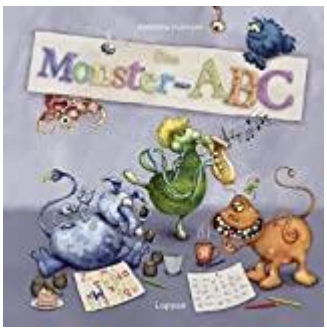

Das Monster-ABC
Buch und Illustrationen von Katharina Hullmann. Lappan Verlag, 2018. 44 Seiten.
ISBN 978-3-8303-1283-3 - EUR 12.99

Wurm Willi und Isabell Insekt begleiten die jungen Leser durch das Monster-ABC. Hinter jedem Buchstaben tummeln sich lustige Monster wie Betty, Bernd und Bob, die besonders begabten Berufsmusiker oder die dürre drahtige Diebin Doris Diebitz.
Für Kinder ab 5.

Quadrat
Ein Buch von Mac Barnett. Mit Illustrationen von Jon Klassen. NordSüd Verlag, 2019. 40 Seiten.
ISBN 978-3-314-10496-1 - EUR 15.00

Quadrat schiebt jeden Tag Blöcke auf einen Hügel. Das ist seine Arbeit. Als Quadrat von Kreis für einen genialen Skulpturenkünstler gehalten wird, möchte Quadrat diese Erwartungen nicht enttäuschen.
Für Kinder ab 4.

Von Alpakakacka bis Zotteltrottel
Ein Buch von Andrea Weller-Essers. Mit Illustrationen von Eilika Mühlenberg. Dudenverlag, 2019. 64 Seiten.
ISBN 978-3-411-72122-1 – EUR 10.00

Was ist besser? "Dusseldino" oder "Dummdackel"? "Gruselgrille" oder "Glubschgurke"? Bei einem Wettstreit suchen die Kinder ein Schimpfwort für jeden Buchstaben des ABC.
Für Kinder ab 5.

Gemeinsam sind wir käferstark!
Ein Buch von Barbara Rose. Mit Illustrationen von Katharina Sieg. Annette Betz Verlag, 2019. 36 Seiten.
ISBN 978-3-219-11811-7 - EUR 14.95

Bombardierkäfer Bert, Mistkäfer Zorro und die Erdhummel Fiona sind auf der Suche nach einem Winterquartier. Als alle drei gleichzeitig die ausgespähte Erdhöhle in Beschlag nehmen wollen, krachen sie zusammen. Ein Wettrennen um die Höhle beginnt. Wer ist am schnellsten und darf einziehen?
Für Kinder ab 4.

Ich bin anders als du; Ich bin wie du : ein Wende-Buch
Buch und Illustrationen von Constanze von Kitzing. Carlsen Verlag, 2021. 35 Seiten. ISBN 978-3-551-17130-6 - EUR 13.00

Wir sind alle verschieden. Die Eine mag Pizza, der Andere bevorzugt Nudeln. Es gibt Rechts- und Linkshänder, Jungs und Mädchen. Aber wir haben alle auch ganz viel gemeinsam. Es gibt Dinge, die wir mögen und tun, bei denen Unterschiede keine Rolle spielen. Das Bilderbuch lädt ein, das zu entdecken.
Ein Pappbilderbuch für Kinder ab 3.

Julian ist eine Meerjungfrau
Buch und Illustrationen von Jessica Love. Knesebeck Verlag, 2020. 36 Seiten. ISBN 978-3-95728-364-1 - EUR 13.00

Julian ist begeistert: in der U-Bahn hat er Meerjungfrauen gesehen und verkleidet sich jetzt selbst als eine. Seine Großmutter reagiert voller Verständnis und komplettiert seine Kostümierung. Ein Plädoyer für Diversität und Vielfalt, die schon die Jüngsten verstehen.
Für Kinder ab 4.

Der Koffer
Buch und Illustrationen von Chris Naylor-Ballesteros. Fischer Sauerländer Verlag, 2020. 32 Seiten.
ISBN 978-3-7373-5704-3 - EUR 14.99

Müde schleppt ER sich mit seinem großen Koffer den Berg hinab. Skeptisch nehmen ihn Hahn, Hase und Fuchs in Empfang und fragen nach dem Inhalt seines Koffers. Seine Tasse, sein Stuhl - ja sein Zuhause sei darin, lautet die Antwort. Ungläubig beschließen sie, den Koffer gewaltsam zu öffnen.
Für Kinder ab 4.

Mein Tutu
Ein Buch von Zazu Navarro. Mit Illustrationen von Marta Abad Blay. Verlag Freies Geistesleben, 2021. 28 Seiten.
ISBN 978-3-7725-2914-6 - EUR 14.00

Tino liebt sein Tutu. Er will es am liebsten immer und überall tragen und erzählt, wie andere Kinder im Kindergarten auf sein Tutu reagiert haben. Gemeinsam lernen die Kinder, dass es nur darum geht, miteinander Spaß zu haben, und nicht darum, was andere davon halten, wie man aussieht.
Für Kinder ab 4.

Die Schnetts und die Schmoos
Ein Buch von Julia Donaldson. Mit Illustrationen von Axel Scheffler. Beltz & Gelberg Verlag, 2019. 32 Seiten.
ISBN 978-3-407-75444-8 - EUR 13.95

Die Schnetts und die Schmoos leben auf demselben Stern. Sie mögen sich traditionell aber nicht. Bis Grete, eine Schnett, und Bernd, ein Schmoo, alles ändern.
Für Kinder ab 4.

KRIEG UND FRIEDEN

Bestimmer sein
Ein Buch von Katja Reider und Cornelia Haas. Carl Hanser Verlag, 2021. 25 Seiten. ISBN 978-3-446-26954-5 –
EUR 15.00

Im Dschungel gibt es Streit: um Lärm, um den Zugang zur Wasserstelle, um die Kokosnuss. Irgendjemand muss sich um Ruhe und Ordnung kümmern und darum, dass alle zu ihrem Recht kommen. Ob dafür die geeignet sind, die am lautesten schreien?
Für Kinder ab 4.

Frieden
Ein Buch von Baptiste Paul und Miranda Paul. Mit Illustrationen von Esteli Meza. NordSüd Verlag, 2021. 25 Seiten.
ISBN 978-3-314-10565-4 - EUR 15,00

Kinder aller Kontinente üben sich beim gemeinsamen Spielen in Freundlichkeit, Mut, Empathie und Versöhnung. Sie lieben Tiere und die Natur. Der Frieden unter Menschen wirkt sich auch positiv auf die Natur aus.
Für Kinder ab 4.

Hallo!
Ein Buch von Hollis Kurman. Mit Illustrationen von Barroux.
Gütersloher Verlagshaus, 2021. 26 Seiten.
ISBN 978-3-579-07168-8 - EUR 14.00

Wenn ein Ort so scheußlich ist, dass Menschen weglaufen müssen, dann flüchten sie. So auch eine Mutter mit 3 Kindern. Sie fahren mit einem Schiff übers Meer zu einem anderen Land. Wie freundlich sie dort aufgenommen werden, beschreibt - von 1 bis 10 - dieses Buch**.**
Für Kinder ab 4.

Im Dschungel wird gewählt
Buch und Illustrationen von André Rodrigues, Larissa Ribeiro, Paula Desgualdo und Pedro Markun. Prestel Verlag, 2020.
44 Seiten. ISBN 978-3-7913-7469-7 - EUR 15.00

Der König des Dschungels baut ein Schwimmbad für sich allein. Die anderen Tiere haben seine Extrawünsche satt und denken darüber nach, wie sie einen besseren Anführer bekommen könnten. Oder eine bessere Anführerin. Schließlich halten sie eine Wahl ab.
Für Kinder ab 5.

Irgendein Berg
Ein Buch von Fran Pintadera. Mit Illustrationen von Txell Darné. Hammer Verlag, 2017. 36 Seiten.
ISBN 978-3-7795-0599-0 - EUR 16,00

Welch verheerende Wirkungen Rivalitäten haben können, zeigen die Collagen des spanisch-katalanischen Autoren-Duos. Wegen einer Kleinigkeit geraten die Bewohner zweier Dörfer in Streit und führen gegeneinander Krieg.
Für Kinder ab 5.

Meine liebsten Dinge müssen mit
Ein Buch von Sepideh Sarihi. Mit Illustrationen vonJulie Völk.
Beltz & Gelberg Verlag, 2018. 28 Seiten.
ISBN 978-3-407-82337-3 - EUR 12.95

Was nimmt man mit, wenn man seine Heimat verlässt, um in einem anderen Land zu leben? Ein kleines Mädchen stellt fest, dass all die Dinge, die ihr wirklich wichtig sind, gar nicht in ihren Koffer passen: das Aquarium, der Birnbaum im Hof, ihre beste Freundin. Aber sie findet eine Lösung voller Hoffnung.
Für Kinder ab 5.

Die Schlacht von Karlawatsch
Ein Buch von Heinz Janisch. Mit Illustrationen von Aljoscha Blau. Atlantis Verlag, 2018. 28 Seiten.
ISBN 978-3-7152-0735-3 - EUR 20,00

Blauröcke und Rotröcke geraten in Streit. Feldherren auf beiden Seiten heizen die Auseinandersetzungen an, aber die verfeindeten Soldaten sorgen auf erstaunliche Weise dafür, dass niemand zu Schaden kommt.
Für Kinder ab 5.

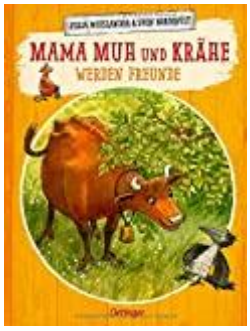

Mama Muh und Krähe werden Freunde
Ein Buch von Jujja Wieslander. Mit Illustrationen von Sven Nordqvist. Verlag Friedrich Oetinger, 2021. 26 Seiten.
ISBN 978-3-7512-0007-3 - EUR 14.00

Unter einem Busch entdeckt Mama Muh eine Krähe. Die Krähe ist traurig, denn morgen hat sie Geburtstag, aber sie hat keine Freunde, die mit ihr feiern. Gut, dass sie Mama Muh getroffen hat, denn die weiß, wie man richtig Geburtstag feiert!
Für Kinder ab 4.

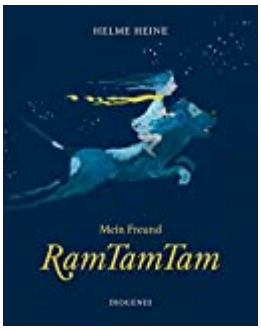

Mein Freund RamTamTam
Buch und Illustrationen von Helme Heine. Diogenes Verlag, 2021. 34 Seiten. ISBN 978-3-257-01296-5 - EUR 16.00

Ein Kind und ein Hund werden die besten Freunde. Rückblickend erinnert sich das Mädchen an die wunderbare Zeit mit RamTamTam, ihre gemeinsamen Spiele und Abenteuer. Sie wird ihn nie vergessen, auch wenn der alt gewordene Hund nicht mehr lebt. Er bleibt für immer ihr Freund.
Für Kinder ab 5.

Eine Sternschnuppe im Schnee
Buch und Illustrationen von Yumi Shimokawara. Atlantis Verlag, 2019. 26 Seiten. ISBN 978-3-7152-0774-2 - EUR 14.95

Überall liegt Schnee, und so kann die Maus schon seit Wochen nicht mehr mit ihrem Freund, dem Maulwurf spielen. Als sie eine Sternschnuppe findet, wünscht sie sich etwas. Ob der Wunsch in Erfüllung geht?
Für Kinder ab 4.

Und dann kam der Fuchs
Ein Buch von Heinz Janisch. Mit Illustrationen von Kai Würbs. Atlantis Verlag, 2021. 28 Seiten. ISBN 978-3-7152-0796-4 - EUR 16.00

Aufregung auf dem Bauernhof: Hühner, Gänse, selbst Katzen und Kühe werden unruhig, denn ein Fuchs bahnt sich zielstrebig des Abends seinen Weg auf das Bauernhaus zu. Selbst vom Bauern, der unbeirrt seinen letzten Arbeiten nachgeht, lässt er sich nicht beeindrucken. Und dann?
Für Kinder ab 4.

Weißt du eigentlich, wie wichtig Freunde sind?
Ein Buch von Sam McBratney. Mit Illustrationen von Anita Jeram. Sauerländer Verlag, 2021. 28 Seiten.
ISBN 978-3-7373-5832-3 - EUR 15.00
Der kleine Hase begegnet beim Spielen dem kleinen Schneehasen. Gemeinsam rennen sie um die Wette, graben ein tiefes Loch und spielen Verstecken. Mit Niki hat er einen echten Freund gefunden!
Für Kinder ab 3.

Conni hat Kummer
Ein Buch von Liane Schneider. Mit Illustrationen von Janina Görrissen. Carlsen Verlag, 2020. 32 Seiten.
ISBN 978-3-551-51831-6 – EUR 12,00

Wenn Conni traurig ist, sie sich wehgetan hat oder allein fühlt - immer ist jemand da, der sie tröstet und ihr hilft, wieder fröhlich zu sein.
Für Kinder ab 3.

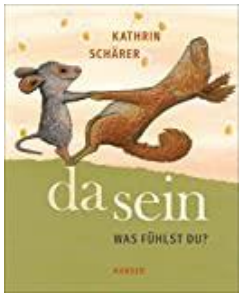

Da sein : was fühlst du?
Buch und Illustrationen von Kathrin Schärer. Carl Hanser Verlag, 2021. 64 Seiten. ISBN 978-3-446-26956-9 – EUR 12.00
Man kann ängstlich, traurig, zufrieden und vieles mehr sein. Ein Bilderbuch zum Entdecken von Emotionen und Zuständen.
Für Kinder ab 3.

Die Geschichte vom kleinen Siebenschläfer, der überhaupt keine Angst im Dunkeln hatte
Ein Buch von Sabine Bohlmann. Mit Illustrationen von Kerstin Schoene. Thienemann Verlag, 2020. 26 Seiten.
ISBN 978-3-522-45928-0 - EUR 13.00

Der kleine Siebenschläfer hat beschlossen, heute Nacht draußen im Freien zu schlafen. Und zwar in seinem Zelt. Angst hat er natürlich überhaupt keine! Aber die Dunkelheit ist doch etwas dunkler, als er erwartet hat. Zum Glück helfen ihm alte und neue Freunde bei seiner ersten Nacht im Freien.
Für Kinder ab 4.

Der Grolltroll ... will Erster sein!
Ein Buch von aprilkind, Barbara van den Speulhof und Stephan Pricken. Coppenrath Verlag, 2020. 32 Seiten.
ISBN 978-3-649-63524-6 - EUR 14.00
Ein Seifenkistenrennen! Mit viel Spaß machen sich alle Freunde an den Bau der ungewöhnlichsten Rennfahrzeuge, doch Grolltroll mangelt es an Einfällen. Erst die Beobachtung segelnder Frösche bringt die zündende Idee für ein rasantes Fahrzeug. So rasant, dass es beim Rennen viele Unfälle gibt.
Für Kinder ab 3.

Heute bin ich
Buch und Illustrationen von Mies van Hout. Aracari Verlag, 2020. 25 Seiten. ISBN 978-3-905945-30-0 - EUR 14.90

Farbenfrohe Fische drücken auf humorvolle Weise menschliche Gefühle aus: Einsamkeit, Zorn, Nervosität, Neid, Glück, Zufriedenheit ... Eine quicklebendige Bildsprache, die große und kleine Betrachter verstehen.
Für Kinder ab 3.

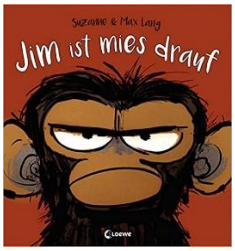

Jim ist mies drauf
Ein Buch von Suzanne Lang. Mit Illustrationen von Max Lang. Löwe Verlag, 2020. 36 Seiten. ISBN 978-3-7432-0669-4 – EUR 12.95

Für den Affen Jim Panse ist heute gar kein schöner Tag. Irgendwie macht ihm nichts Freude und die anderen Tiere nerven ihn mit ihrer Fürsorge.
Für Kinder ab 4.

Max ist wütend
Ein Buch von Christian Tielmann. Mit Illustrationen von Sabine Kraushaar. Carlsen, 2021. 32 Seiten. ISBN 978-3-551-51927-6 – EUR 12,00

Ben macht sich über Max lustig, weil sein Turm nicht so schön ist wie seiner. Da wird Ben schrecklich wütend, wirft seinen Turm ein und verletzt beinahe seine Freundin Pauline. "So geht das nicht!", sagt die Erzieherin.
Für Kinder ab 4.

THEMENBEREICH: ICH BLEIBE GESUND

KÖRPER-GESUNDHEIT

Bleib gesund!
Ein Buch von Sandra Grimm. Mit Illustrationen von Tessa Rath. cbj Verlag, 2020. 18 Seiten. ISBN 978-3-570-17839-3 – EUR 10.00

Ein Bilderbuch zum Thema "Viren", das in Reimen und mit Fühlelementen anschaulich erklärt, wie sich Viren verbreiten und wie man sich vor ihnen schützen kann.
Ein Pappbilderbuch für Kinder ab 2.

Haare waschen, Zähne putzen
Ein Buch von Sandra Grimm. Mit Illustrationen von Katja Senner. Ravensburger Verlag, 2019. 12 Seiten.
ISBN 978-3-473-31762-2 - EUR 9.99

Morgens nach dem Aufstehen ist Emma noch ganz verwuschelt, aber dann macht Mama ihr 2 Zöpfchen. Danach muss Emma mal aufs Töpfchen und später will sie malen. Und jetzt muss sie dringend Hände waschen! Mit stabilen Ziehelementen.
Ein Pappbilderbuch für Kinder ab 2.

Hanni hat Nikoläuse
Ein Buch von Judith Merchant. Mit Illustrationen von Trixy Royeck. EMF Verlag, 2021. 26 Seiten.
ISBN 978-3-7459-0715-5 - EUR 12.99

Eines Morgens bemerkt Hanni beim Aufwachen, dass ihr Kopf juckt. Viele Nikoläuse klettern auf Hannis Kopf hin und her. Ganz unaufgeregt reagiert ihre Mutter und so werden nach Stationen beim Arzt und der Apothekerin die Läuse mit einer Party im Bad verabschiedet.
Für Kinder ab 3.

Die kleine Spinne Widerlich - Besuch beim Doktor
Ein Buch von Diana Amft. Mit Illustrationen von Martina Matos. Baumhaus Verlag, 2021. 26 Seiten.
ISBN 978-3-8339-0591-9 - EUR 14.90

Die kleine Spinne Widerlich und ihre Schwester Mini-Spinni gehen zum Kinderarzt. Dort treffen sie ihren Freund Niesi.
Für Kinder ab 4.

Peppa bleibt gesund!
Ein Buch von Neville Astley und Mark Baker. Nelson Verlag, 2020. 36 Seiten. ISBN 978-3-8451-1700-3 - EUR 8.99

Peppa und ihre Freunde in der Kita bekommen Besuch von Dr. Braunbär und Krankenschwester Fuchs. Und die haben viele gute Ideen, wie alle gesund bleiben können: Viel Bewegung, Händewaschen und die richtige Ernährung gehören dazu.
Für Kinder ab 3.

Warum Monster Zähne putzen
Ein Buch von Jessica Martinello. Mit Illustrationen von Gregoire Mabire. Orell Füssli Verlag, 2019. 28 Seiten.
ISBN 978-3-280-03592-4 - EUR 14.95

Ein kleines, rothaariges Mädchen erzählt von der Begegnung mit einem schwarzen, haarigen Monster, das wie alle anderen Monster große Angst vor den Kariesmonstern hat. Deshalb putzt es immer gründlich die Zähne.
Für Kinder ab 4.

THEMENBEREICH: UNSERE ERDE

UMWELT – KLIMA - ZUKUNFT

Conni kümmert sich um die Umwelt
Ein Buch von Liane Schneider. Mit Illustrationen von Janina Görrissen. Carlsen Verlag, 2021. 36 Seiten.
ISBN 978-3-551-51834-7 - EUR 12.00

Als Conni nach Silvester mit ihrem Papa unterwegs ist, liegt überall Müll herum. Das ärgert sie sehr. Im Kindergarten findet ein Tag zum Thema Müll statt, zu dem auch Mitarbeiter der Abfallbetriebe kommen. Kim und Ingo erzählen von ihrer Arbeit, wie der Müll entsteht und wie er entsorgt wird.
Für Kinder ab 5.

Es war einmal und wird noch lange sein
Buch und Illustrationen von Johanna Schaible. Carl Hanser Verlag, 2021. 52 Seiten. ISBN 978-3-446-26981-1 – EUR 18.00

Das Bilderbuch lädt zu einer besonderen Reise durch die Zeit ein. Sie beginnt vor Milliarden von Jahren, als das Land sich erst formte, macht Station in der Gegenwart und fragt, wie wir uns die Zukunft vorstellen.
Für Kinder ab 5.

Die grünen Stiefel
Buch und Illustrationen von Georg Traxler. Verlag Antje Kunstmann, 2020. 36 Seiten. ISBN 978-3-95614-394-6 – EUR 16.00

Johanns Zimmer steht unter Wasser, draußen ist alles überflutet, es treiben Eisschollen mit Eisbären vorbei und es wimmelt von Eskimos. Nur ein böser Traum? Zum Glück ja. Aber es steckt mehr dahinter.
Für Kinder ab 4.

Herr Krake räumt das Meer auf
Ein Buch von Barbara Rose. Mit Illustrationen von Katharina Sieg. Annette Betz Verlag, 2020. 28 Seiten.
ISBN 978-3-219-11875-9 - EUR 14.95

Herr Krake entdeckt im Korallenriff neuartige Meeresbewohner, u.a. Fetzenfische und merkwürdig aussehende Quallen. Als die Schimmerhüllen die Schnauze des Delfins verkleben und von den Meeresschildkröten gefressen werden, erkennen die Fische: Dies ist Müll, der aus dem Meer entfernt werden muss.
Für Kinder ab 4.

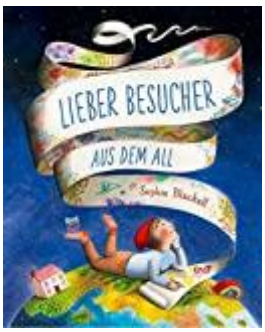

Lieber Besucher aus dem All
Buch und Illustrationen von Sophie Blackall. NordSüd Verlag, 2020. 74 Seiten. ISBN 978-3-314-10541-8 - EUR 18.00

Wie könnte man einem Außerirdischen die Welt erklären? Der Junge Quinn zeigt begeistert seinen Heimatplaneten und hält Entdeckungen für alle Menschen bereit.
Für Kinder ab 4.

Peppa schützt unsere Erde
Ein Buch von Neville Astley und Mark Baker. Nelson Verlag, 2021. 32 Seiten. ISBN 978-3-8451-1766-9 - EUR 9.00

Das neue Thema in der Spielgruppe lautet "Wir lieben unseren Planeten". Alle Kinder sollen zu Hause ein kleines Album mit Ideen anlegen. Peppa, das kleine Schwein, legt sofort los und die ganze Familie Wutz sammelt gute Idee - die zum Nachmachen anregen!
Für Kinder ab 3.

Der Tag, an dem das Meer verschwand
Ein Buch von Sam Haynes. Mit Illustrationen von Jago.
Knesebeck Verlag, 2020. 40 Seiten.
ISBN 978-3-95728-398-6 fest gebunden - EUR 14.00

Jack segelt mit seinem Vater aufs Meer hinaus und verliert dabei einen Plastiktrinkhalm. Kurz packt ihn das schlechte Gewissen, doch was soll's: EIN Trinkhalm wird so schlimm nicht sein. Doch als Jack am nächsten Tag aufwacht, ist das Meer verschwunden!
Für Kinder ab 5.

Von der Umweltfee und dem Umweltschreck oder Wie du der kleinen Umweltfee helfen kannst
Ein Buch von Bärbel Spathelf. Mit Illustrationen von Susanne Szesny. Albarello Verlag, 2021. 22 Seiten.
ISBN 978-3-86559-119-7 - EUR 12.90

Der Umweltschreck freut sich sehr: Überall im Haus wird unnötig Energie verbraucht. Doch Katharina und ihr Bruder Philip helfen der Umweltfee, Energiefresser im Haus zu suchen und diese zu beseitigen. Und auch im Kindergarten kann noch einiges getan werden. Wie gut, dass alle mithelfen.
Für Kinder ab 4.

INHALT

Themenbereich: Ich werde gross *Seite 1 – 3*

FAMILIE
KINDERGARTEN
SCHULE

Themenbereich: Ich nehme meine Umgebung wahr *Seite 3 - 5*

FARBEN und FORMEN, BUCHSTABEN und ZAHLEN

Themenbereich: ICH bin ICH und DU bist DU *Seite 6 - 11*

MITEINANDER LEBEN
KRIEG und FRIEDEN
FREUNDSCHAFT
GEFÜHLE

Themenbereich: Ich bleibe gesund *Seite 11 - 12*

KÖRPER-GESUNDHEIT

Themenbereich: Unsere Erde *Seite 12 - 14*

UMWELT – KLIMA – ZUKUNFT

Stadtbibliothek Bad Kreuznach
Kreuzstraße 69
55543 Bad Kreuznach

Tel: 0671 – 800 240

E-Mail: bibliothek@bad-kreuznach.de
Internet: www.stadtbibliothek.bad-kreuznach.de

Öffnungszeiten:

Montag	14.00	-	18.00 Uhr
Dienstag	10.00	-	18.00 Uhr
Mittwoch	14.00	-	18.00 Uhr
Donnerstag	10.00	-	18.00 Uhr
Freitag	10.00	-	18.00 Uhr
Samstag	10.00	-	13.00 Uhr

Hrsg.: Stadtbibliothek Bad Kreuznach
Redaktionelle Bearbeitung: K. Wietheger

Stand: April 2022

Die Kinder- und Jugendabteilung